

ПРОГРАММА

Научных чтений

«Территориальная организация природы и общества»

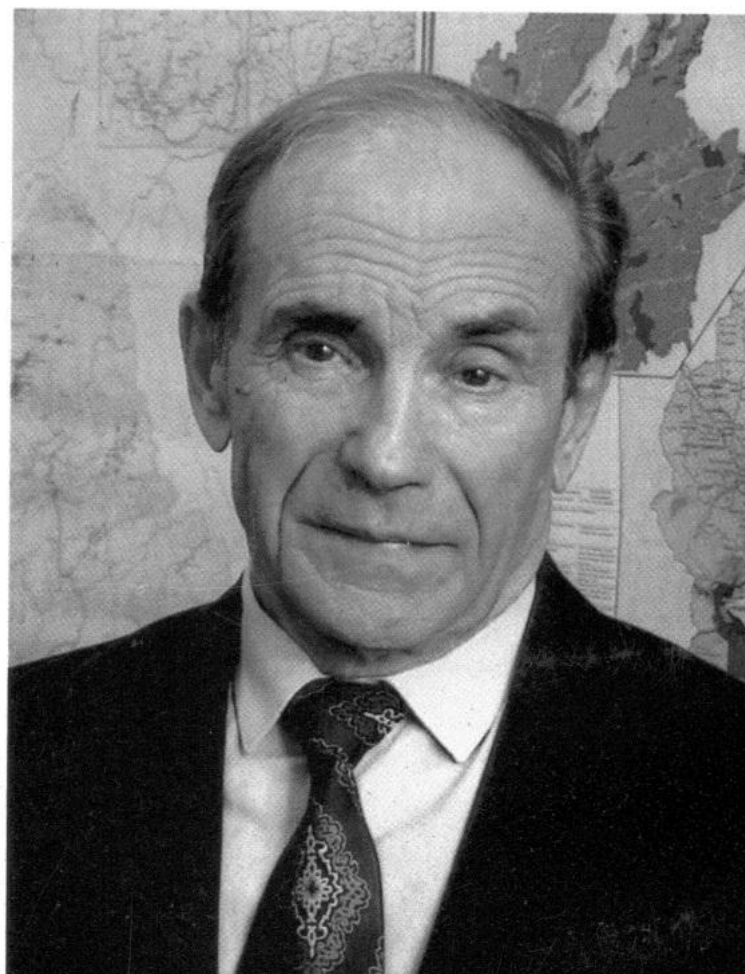

посвященных памяти **Ю.П. Михайлова (1922-2010 гг.)**
доктора географических наук, профессора ИГ СО РАН
Иркутск, Россия

30 октября 2017 г.

10.00 – 12.30 – Первое заседание

Председатель – Заборцева Т.И., секретарь – Руднева В.А.

Открытие Чтений. Приветственное слово

- 10.00-10.15 **Корытный Л.М., д.г.н., профессор, ИГ СО РАН**
Владимиров И.Н., к.г.н., директор ИГ СО РАН
- 10.15-10.30 **Гомбоев Б.О.** Концептуальные основы устойчивого развития и перехода к зеленой экономике в Северо-Восточной Азии.
- 10.30-10.45 **Юлинов В.Л.** Лес как фактор регионального развития на Европейском Севере России: экономические, социальные и экологические проблемы и некоторые пути их решения.
- 10.45-11.00 **Новиков А.Н., Новикова М.С.** Использование метода аналогии в гуманитарно-географических исследованиях.
- 11.00-11.15 **Воробьев Н.В.** Теоретические взгляды в географии Михайлова Ю.П.
- 11.15-11.30 **Сысоева Н.М.** Региональный уровень в системе управления Байкальской природной территорией.
- 11.30-11.45 **Батуев А.Р.** Тематические карты в географическом ресурсоведении
- 11.45-12.00 **Евстропьева О.В.** Смена видов хозяйственной деятельности при рекреационном освоении территории
- 12.00-12.15 **Дец И.А.** Влияние инвестиций на социально-экономические условия территорий: пример Байкальского региона
- 12.15-12.30 **Заборцева Т.И.** Красноярское Приангарье (первая экспедиция Ю.П.Михайлова в ИГ СО РАН): советский и постсоветский этапы развития.

12.30 - 14.00 -Обеденный перерыв

14.00 – 17.30 – Второе заседание

Председатель – Дец И.А., секретарь – Игнатова О.А., Шеховцова Т.Н.

- 14.00-14.10 **Валеева О.В.** Влияние социально-экономического фактора на развитие человеческого потенциала.
- 14.10-14.20 **Руднева В.А.** Реиндустриализация Восточной Сибири: особенности и проблемы.
- 14.20-14.30 **Григорьева М.А.** Исследования сферы услуг Байкальского региона.
- 14.30-14.40 **Игнатова О.А.** «Демография» предприятий строительной отрасли в муниципальных образованиях Иркутской области.
- 14.40-14.50 **Суменкова Л.А.** Территориальная организация и динамика в работе Фонда социального страхования Байкальского региона
- 14.50-15.00 **Дмитриева Ю.Н.** Социально-демографическое прогнозирование при исследованиях территориальной организации общества (на примере Иркутской области).
- 15.00-15.10 **Шеховцова Т.Н.** Социально-географические исследования качества жизни населения Прибайкалья
- 15.10-15.20 **Богданов В.Н., Дугарова Г.Б.** Геоинформационный сервис субъективной оценки качества среды.
- 15.20-15.30 **Рогов П.В.** Картографирование строительной индустрии (на примере Байкальского региона).

15.30-16.00 – кофе-брейк

- 16.00-16.10 **Абалаков А.Д., Базарова Н.Б.** Горная экология Байкальского региона: территориальная структура, картографическое представление.
- 16.10-16.20 **Черенев А.А.** Роль местного самоуправления в реализации программ транспортного освоения (на примере труднодоступных северных территорий Красноярского края).
- 16.20-16.30 **Веселова В.Н.** Бедность населения сельской местности на современном этапе.
- 16.30-16.40 **Попов П.Л., Черенев А.А., Сараев В.Г., Галес Д.А.** Выявление электоральной перспективности субъектов РФ для основных политических партий: учет социально-экономических характеристик.
- 16.50-17.00 **Красноштанова Н.Е.** Социально-экономические и экологические проблемы промышленного освоения северных районов Иркутской области.
- 17.00-17.10 **Мядзялец А.В.** Формирование территориальной организации общества на ландшафтной основе.
- 17.10-17.20 **Хидекель В.В.** Ландшафтный каркас как основа для бонитировки угодий рекреационно-значимых видов наземных позвоночных животных.

Закрытие Чтений

Председатели оргкомитета: Корытный Л.М., д.г.н., профессор; Заборцева Т.И., д.г.н., зав.лаб.

Оргкомитет: Дец И.А., к.г.н.; Игнатова О.А., Руднева В.А., Валеева О.В., Рогов П.В.